

Martínez Guijarro propone una nueva alternativa para el AVE

El alcalde visitó al consejero de Medio Ambiente para pedir una solución

Martínez Guijarro mostró su apoyo al alcalde y a los vecinos de Villafranca

ANA BELÉN SEPÚLVEDA
VILLAFRANCA

El pasado martes el alcalde de la localidad toledana de Villafranca de los Caballeros, Benito Ropero, acompañado de la concejala de Bienestar Social, Andrea, se reunió con el consejero de Medio Ambiente José Luis Martínez Guijarro, con el fin de buscar una alternativa al AVE que resulte beneficiosa para Villafranca y sus lagunas.

El Ayuntamiento transmitió su posición con respecto al tema del trazado del AVE y las alternativas B2, B3 y B4 que en un principio se señalaban como posibles para la futura línea de Alta Velocidad Madrid-Jaen a su paso por-Mora, Madridejos y Alcázar de San Juan.

Esto, como viene reivindicando el Consistorio y los vecinos a través de la Asociación "Amigos de las lagunas" supondría una división para el pueblo "con el único vínculo que nos une y caracteriza, como son nuestras lagunas" señalaba el alcalde. Y es que Villafranca es un pueblo profundamente unido a sus lagunas que las siente como su verdadera señal de identidad. La vida y la cultura de esta localidad giran entorno a dichas lagunas y esta barrera artificial la separaría de su enclave más representativo. Además por otro lado, se frenaría el crecimiento constante del pueblo ha-

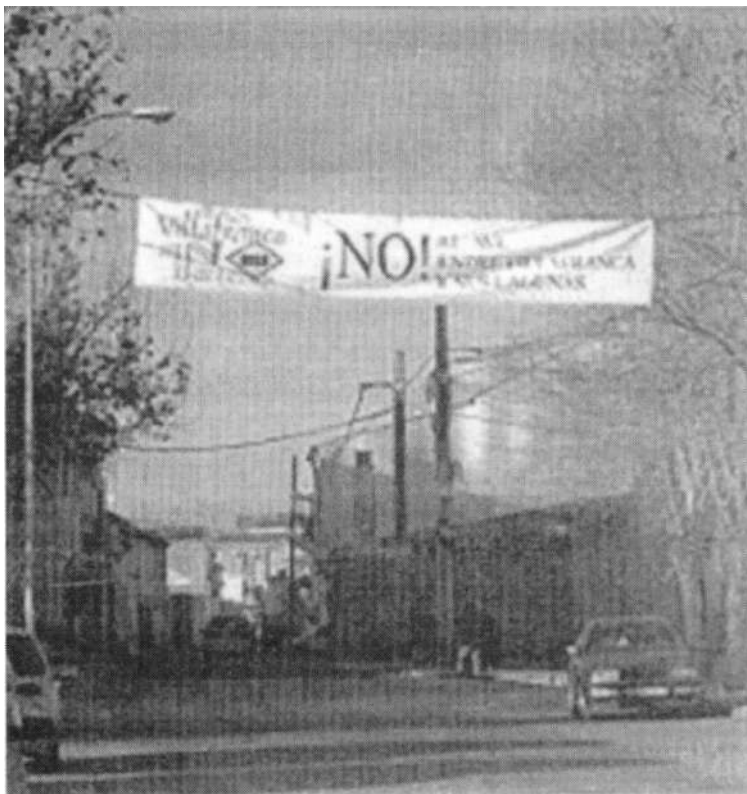

**"SEÑAS DE IDENTIDAD
Las lagunas tienen
un vínculo cultural y
afectivo con los
vecinos de la
localidad toledana**

cía esa zona,

En su momento, el Ayuntamiento hizo las alegaciones oportunas oponiéndose a dichas alternativas y creándose la plataforma ciudadana que lleva por nombre "Villafranca sin barreras"

"No decimos que el AVE no pase por el término de Villafranca

**REIVINDICACIÓN
Se han instalado en
las principales
entradas al municipio
unas pancartas
informativas**

sino que, no pase por un sitio que, perjudique los intereses de nuestro municipio ya que en este caso los estaría perjudicando gravemente al pasar por unas zonas que están protegidas como reserva natural" añadía Ropero.

Martínez Guijarro transmitió su máximo apoyo a los villafran-

queros amigos de las lagunas. El trazado que la Consejería de Medio Ambiente propone al Ministerio a favor de Villafranca.

Se trata de un trazado alternativo que transcurre paralelo a la autovía de los viñedos. Esto supondría una serie de ventajas para la localidad ya que, según informó el edil, el impacto medioambiental es menor.

El Ayuntamiento adherido a la Plataforma ha instalado recientemente en las principales entradas del pueblo unas pancartas informativas mostrando el rechazo que todos los vecinos sienten hacia el trazado del AVE por esta zona. En ellas se puede leer "No al AVE entre Villafranca y sus lagunas"